



VESTIBULAR BOLSA DESTAQUE

PROTOCOLO DE BIOSSEGURANÇA

Estamos prontos para receber
você com segurança.



#ÉParaVocê!

Sumário ●

1. INTRODUÇÃO	3
2. ORIENTAÇÕES GERAIS	3
3. COMPETÊNCIAS E RESPONSABILIDADES	4
3.1 EDUCADORES	4
3.2 CANDIDATOS A INGRESSO	5
3.3 DESLOCAMENTO PARA O CAMPUS	5
4. INFRAESTRUTURA	6
4.1. HIGIENIZAÇÃO DAS SALAS E ESPAÇOS DE APRENDIZAGEM	6
4.2 AMBIENTE NATURAL	6
4.3 AFERIÇÃO DE TEMPERATURA CORPORAL	7
4.4 DISTANCIAMENTO SOCIAL	7
5. OUTRAS DELIBERAÇÕES	7

1. INTRODUÇÃO



Considerando o cenário atual, provocado pela Covid-19, e considerando a realização do Vestibular Bolsa Destaque presencialmente, o Centro Universitário Católica do Leste de Minas Gerais (Unileste) apresenta o Procedimento Operacional Padrão (POP), com o objetivo de normatizar a utilização de ambientes em que serão realizadas as atividades, visando minimizar a exposição a patógenos, especialmente ao novo coronavírus.

2. ORIENTAÇÕES GERAIS



Com intuito de intensificar as medidas de segurança e prevenção de todos os envolvidos nas atividades desempenhadas na aplicação do Vestibular Bolsa Destaque, os educadores e candidatos a ingresso do Centro Universitário Católica do Leste de Minas Gerais (Unileste), deverão cumprir os seguintes procedimentos de segurança gerais:

📌 **O uso de máscara nas dependências do Unileste é obrigatório** durante todo o período de permanência. Em especial na entrada da Instituição, por meio das portarias de acesso.

📌 Para acessar o campus da Instituição é **obrigatória a aferição de temperatura**. Só será permitida a entrada se a temperatura estiver abaixo de 37,8 °C (BRASIL, 2020).

📌 Não será permitida a aglomeração de pessoas nas dependências do campus, sendo a permanência no espaço autorizada apenas para a realização das atividades necessárias.

📌 Levar sua própria garrafa para armazenamento de água, sendo vedado o consumo direto no bebedouro.

📌 Não será permitido compartilhar objetos pessoais, como canetas, lápis, borracha, copos, celulares.

📌 Os candidatos e educadores presentes devem carregar consigo o mínimo de pertences pessoais e preferir sacolas plásticas.

📌 Evite abraços, beijos e apertos de mãos. Adote um comportamento amigável sem contato físico.

📌 Recomenda-se, ainda, evitar tocar os olhos, nariz e boca. Ao tossir ou espirrar, deve-se cobrir a boca e nariz com cotovelos ou lenço de papel/tecido.



✚ **É obrigatória a prática de higienização regular das mãos**, especialmente com sabão líquido e água, assim como a utilização de álcool em gel, quando não for possível a lavagem total e/ou sempre que necessário. O campus da Instituição contará com dispensadores para acesso a tais produtos em suas dependências.

✚ Candidatos e educadores que apresentem sintomas relacionados à Covid-19 (febre, espirros, tosse, dores de cabeça, falta de ar, diarreia, dores no corpo e cansaço excessivo) não deverão comparecer ao campus no dia do Vestibular Bolsa Destaque, sendo necessário procurar atendimento médico imediatamente e seguir as recomendações do serviço de saúde. Estes deverão notificar a Instituição sobre a situação.

3. COMPETÊNCIAS E RESPONSABILIDADES



3.1 EDUCADORES

✚ Utilização de máscara de proteção individual durante todo o turno de trabalho.

✚ Trocar a máscara se estiver úmida ou suja.

✚ Realizar a aferição da temperatura, dos candidatos a ingresso, na entrada da Instituição - nas portarias I e II do campus de Coronel Fabriciano. A temperatura deve estar abaixo de 37,8 °C (BRASIL, 2020).

✚ Observar e questionar os candidatos a ingresso acerca de possíveis sintomas tosse, coriza, febre ou falta de ar.

✚ Manter a distância mínima de 1 metro entre as pessoas.

✚ Portar garrafa de água de uso próprio.

✚ Fazer o controle do espaço físico para evitar aglomerações.

✚ Conservar os ambientes ventilados.

✚ Zelar para que as recomendações sejam seguidas.

3.2 CANDIDATOS A INGRESSO ●

- 📌 Ao sair de casa, evite levar itens desnecessários com você.
- 📌 Cerifique-se de estar levando máscaras para correta utilização.
- 📌 Leve, para a prova, saquinhos de papel ou de plástico para acondicionar as máscaras usadas.
- 📌 Não empreste ou utilize máscaras de outras pessoas.
- 📌 Portar garrafa de água de uso próprio.
- 📌 Lavar as mãos, frequentemente, com água e sabão (duração de 40 a 60 segundos) ou preparação alcoólica 70% para as mãos (duração de 20 a 30 segundos).
- 📌 Não compartilhar equipamentos e objetos pessoais.
- 📌 Se tossir ou espirrar, cobrir o nariz e a boca com cotovelo flexionado ou lenço de papel.

3.3 DESLOCAMENTO PARA O CAMPUS ●

- 📌 Caso vá para a prova em veículo próprio, táxi ou aplicativos de transporte, higienize as mãos antes de entrar e ao sair do carro e evite tocar desnecessariamente nas superfícies do automóvel.
- 📌 Se você for o motorista do veículo, higienize com álcool a 70% a maçaneta, o volante, a manopla do câmbio e o cinto de segurança.
- 📌 Caso utilize o transporte coletivo, higienize as mãos antes e depois do percurso. Se possível, prefira utilizar o transporte em horários de menor circulação de pessoas; caso esteja com muitos passageiros, espere outro veículo e lembre-se que o uso da máscara é obrigatório.
- 📌 Em caso de utilização de transporte coletivo ou aplicativos, evite fazer os pagamentos em dinheiro, priorizando a utilização de cartão ou do sistema de bilhetagem eletrônica, se possível.
- 📌 Verifique se é possível manter abertas as janelas dos veículos, a fim de possibilitar maior circulação de ar.

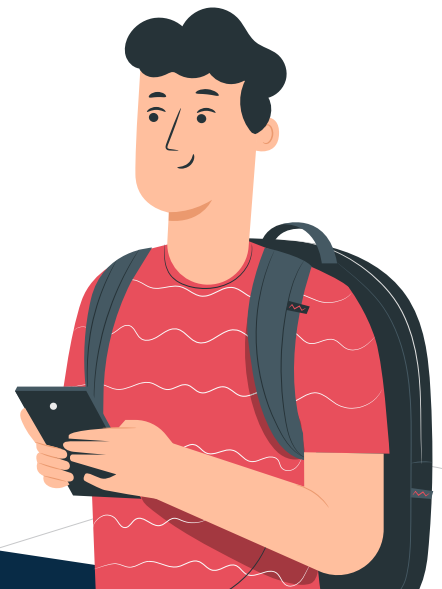

4. INFRAESTRUTURA



4.1. HIGIENIZAÇÃO DAS SALAS E ESPAÇOS DE APRENDIZAGEM

Com o objetivo de minimizar os riscos de contaminação no campus, o Unileste adotou o reforço das medidas de limpeza e desinfecção de superfícies e áreas:

✚ Disponibilização de colaboradores da equipe de apoio em tempo integral, para higienização e desinfecção dos espaços de uso comum, com a regularidade necessária.

✚ Limpeza e desinfecção de pisos, sendo seguida a técnica de varredura úmida.

✚ Utilização de produtos a base de cloro, como o hipoclorito de sódio (Peroxy 4D), álcool 70% e demais desinfetantes regularizados pela Anvisa, para limpeza dos ambientes.

Ademais, cada sala bloco está disposta de um dispensador de álcool em gel 70% para a higienização das mãos sempre que necessário. Os banheiros contarão com papel toalha, sabonete líquido e lixeira com acionamento em pedal para uso.

Tal ação visa somente a garantia da segurança e proteção de todos que compartilham os mesmos espaços. Reitera-se, entretanto, que a utilização do álcool em gel não substitui a higienização das mãos com água e sabão, sendo esta a melhor estratégia reconhecida no momento para a descontaminação. Informações sobre como higienizar as mãos adequadamente estarão afixadas em informativos nos banheiros.



4.2 AMBIENTE NATURAL

Está sendo privilegiada a ventilação natural nas dependências do campus para aumentar ao máximo o número de trocas de ar dos recintos, trazendo ar limpo do exterior e garantindo que os ambientes estejam arejados ao máximo.

4.3 AFERIÇÃO DE TEMPERATURA CORPORAL

Todas as pessoas deverão se submeter à verificação de temperatura na entrada do campus e não será permitida a entrada em caso de temperatura igual ou superior a 37,8 °C. Tais ações visam garantir que usuários com sinais de febre e/ou demais sintomas característicos da infecção por Sars-Cov-2 (protocolo dos Órgãos Oficiais de Saúde e Defesa Civil), sejam orientados a não permanecerem no campus em função do possível risco de contágio de outras pessoas.

Estes usuários serão orientados a procurar um serviço de saúde para avaliação adequada da sintomatologia e do quadro clínico.

4.4 DISTANCIAMENTO SOCIAL

Distância segura – Será mantida a distância mínima entre pessoas de 1,5 metros em todos os ambientes, internos e externos, ressalvadas as exceções em razão da especificidade da atividade ou para pessoas que dependam de acompanhamento ou cuidados especiais, tais como idosos e pessoas com deficiência.

As salas de aulas foram organizadas a fim de cumprir a distância mínima segura entre pessoas, demarcando os locais e considerando não somente o distanciamento lateral, mas também o distanciamento entre pessoas em diferentes fileiras, bem como as áreas de fluxo para evitar aglomerações.

5. OUTRAS DELIBERAÇÕES



O ingresso e a permanência nas dependências e ambientes físicos do Unileste ficarão condicionados ao rígido cumprimento das medidas de segurança e prevenção ao contágio da Covid-19.

Outras recomendações, vedações e deliberações poderão, a qualquer tempo, serem revistas e acrescentadas ao presente Protocolo, conforme a emissão de novas orientações dos órgãos oficiais tais como: Organização Mundial de Saúde (OMS), Ministério da Saúde (MS), Ministério da Educação (MEC); Governo de Minas Gerais e Reitoria do Unileste.

Destaca-se que o centro Universitário Católica do Leste de Minas Gerais está à disposição para prestar todo o suporte necessário.



Unileste

#ÉParaVocê!