UNILESTE EM AÇÃO

RELATÓRIO SOCIAL 2022

Unileste

UBEC
UNIÃO BRASILEIRA DE EDUCAÇÃO CATÓLICA

SUMÁRIO

MENSAGEM DO REITOR 4
PERFIL DA INSTITUIÇÃO 5
UNILESTE EM NÚMEROS 9
AÇÕES DE PREVENÇÃO À COVID-19 11

CIDADANIA
Assessoria de Comunicação 13
Bibliotecas 14
Educação no Trânsito 15
Empreender Social 16
Encontrão Pré-Universitário 17
Núcleo de Apoio Contábil e Fiscal - NAF 18
Núcleo de Práticas Jurídicas e Judiciarias - NPJJ 19
Setor de Pastoralidade 20
Simulado Enem 21

SAÚDE
Amor Terapia - Utilização do potencial animal em prol da saúde humana 23
Atendimento Pós-Covid 24
Avaliação de Alfabetização em Saúde nos serviços de saúde oferecidos pelo Unileste 25
Campanhas 26
Centro de Atendimento Psicológico - CAP 27
Centro Especializado em Reabilitação Física e Visual - CER II 28
Clínica de Fisioterapia 29
Clínica Veterinária 30
Clínica Odontológica 31
Saúde Mental e Qualidade de Vida no trabalho 32
Vamos fazer um corre? As escolhas do ser adolescente e as possibilidades e saídas da criminalidade 33

CULTURA E ARTE
Espaço B 35
Intervalo Cultural 36
Museu Padre de Man 37
Teatro João Paulo II 38
Teatro Universitário 39

ESPORTE E LAZER
Academia de Ginástica e Trampolins 41
Academia de Musculação 42

EMPREENDEDORISMO, CIÊNCIA E TECNOLOGIA
Estágios 44
Semana de Iniciação Científica e Extensão (SICEX) 45
Empresa-Ação 46
Unilab 47
Projeto Baja 48

MEIO AMBIENTE
Conscientizar para preservar 50

PESQUISA E INICIAÇÃO CIENTÍFICA **51**
FORMATURA **52**

DESENVOLVIMENTO EM REDE **53**
Projeto Propósito de Vida 54
Atendimento psicológico (POPp) 55
Núcleo de Educação Inclusiva (NEI) 56
Intercâmbio 57

CONCLUSÃO **58**
CRÉDITOS **59**
FICHA TÉCNICA **60**

MENSAGEM DO REITOR

Adaptação se tornou uma marca forte para o Centro Universitário Católica do Leste de Minas Gerais (Unileste). Em 2022, a capacidade da instituição em se reinventar e se adaptar à nova realidade pós-pandemia, reforçou ainda mais o compromisso institucional com a qualidade do ensino, pesquisa e a extensão universitária.

Mesmo com um ano marcado de incertezas, o comprometimento com a excelência acadêmica e inovação se manteve firme, assim como a promoção do bem-estar social e o desenvolvimento sustentável. O Unileste na figura de seus educadores, trabalha pelo aprimoramento diário de suas práticas, sempre buscando contribuir para a construção de uma sociedade mais justa, inclusiva e sustentável.

Neste Relatório, serão apresentadas as atividades e iniciativas desenvolvidas ao longo do último ano, com destaque para as ações com o apoio de discentes, docentes e parceiros externos, que contribuíram para diversas atividades socioeducativas, culturais e de apoio à saúde para toda a Região Metropolitana do Vale do Aço e além.

O Unileste se orgulha de ter superado os desafios e de ter aprendido valiosas lições sobre a importância da flexibilidade e da resiliência. Continuaremos trabalhando em favor dos nossos estudantes, professores, colaboradores e de nossa comunidade.

Dr. Genésio Zeferino da Silva Filho
Reitor do Unileste

PERFIL DA INSTITUIÇÃO

Por meio de seus cursos de graduação, o Centro Universitário Católica do Leste de Minas Gerais (Unileste), desde 1969, desenvolve uma ampla gama de projetos e iniciativas, que buscam promover a inclusão social, o desenvolvimento e a valorização da cultura regional. Participa ativaente da formação interal de profissionais, que saem preparados para atuar nas mais diversas áreas do mundo do trabalho.

Reconhecido pela qualidade de ensino e responsabilidade socioambiental, o Unileste está hoje entre as cinco melhores instituições de ensino superior particulares do estado de Minas Gerias, sendo a única instituição participar com IGC 4 na Região Metropolitana do Vale do Aço.

Com uma infraestrutura moderna e completa, além de uma equipe de professores qualificados e experientes, a Instituição possui parcerias com diversas empresas de renome, oferecendo aos estudantes oportunidades de estágio e de inserção no mercado de trabalho.

Para os próximos anos, o papel do Unileste é promover, ainda mais, a educação como uma poderosa ferramenta de transformação de realidades e de construção de um mundo melhor e mais igualitário para todos e todas. Ao mesmo tempo que fornece a melhor e mais completa formação para os estudantes, com base em valores cristãos e humanos, para que alcancem seus objetivos e sonhos.

MISSÃO

Promover a formação contínua de cidadãos por meio da educação superior, pautada nos valores humanos e cristãos.

VISÃO

Em 2027, estar entre os três melhores centros universitários de Minas Gerais, segundo os indicadores de avaliação do MEC, reconhecido em Minas Gerais por sua atuação inovadora na organização curricular focada nos estudantes e baseada em diferentes metodologias de ensino, iniciação científica, à pós-graduação e extensão, pela presença significativa na comunidade e contribuição no desenvolvimento regional.

PRINCÍPIOS E VALORES

A atuação do Unileste é sempre pautada pela ética, integridade, transparência e respeito. Por isso, temos os seguintes princípios e valores:

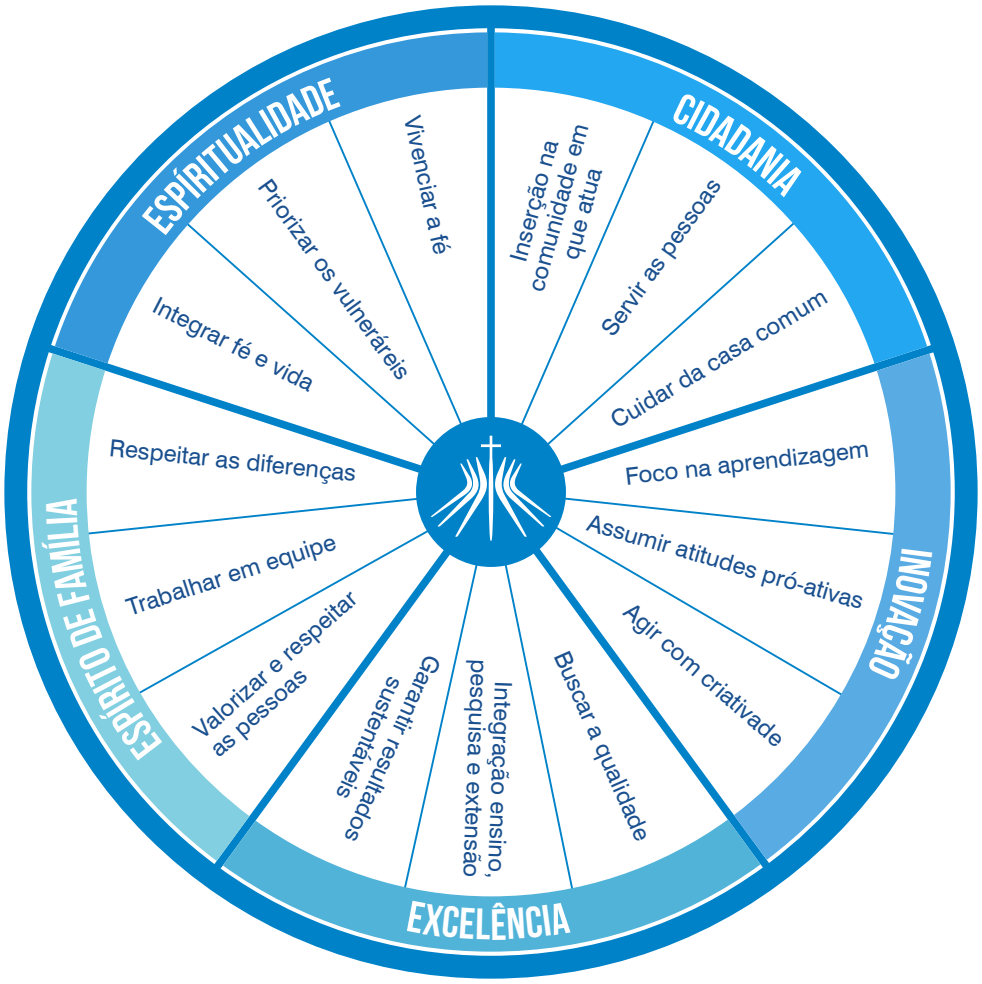

ENSINO, EXTENSÃO, INICIAÇÃO CIENTÍFICA E PESQUISA

Ensino

O Unileste compreende a promoção do ensino como propulsora do desenvolvimento humano em todo o seu espectro, não somente ampliando a visão e a capacidade individuais, mas também, e principalmente, possibilitando o aprofundamento e a expansão de todas as áreas do conhecimento.

Em 2022, foram ofertados mais de 20 cursos de graduação nas áreas de comunicação, gestão e negócios, saúde, engenharias, tecnologia e educação, e opções de formação e atualização profissional na modalidade Educação a Distância (EAD), por meio da Católica EaD.

Extensão

As atividades de Extensão fazem parte da formação profissional do estudante do Unileste, possibilitando sua inserção no cotidiano da sociedade de maneira participativa, ética e social, de modo interprofissional e interdisciplinar, por meio da prática do conhecimento acadêmico adquirido.

Além de viabilizar uma relação transformadora e contribuir para o desenvolvimento sustentável da sociedade, fortalecendo a presença e participação do Unileste nas comunidades onde atua, as atividades extensionistas levam, para além das fronteiras físicas do Centro Universitário, o conhecimento científico, projetos e ações de natureza cultural, artística, científica e técnica, que beneficiam crianças, jovens, adultos e idosos.

Pesquisa e Iniciação Científica

As ações de Pesquisa e Iniciação Científica contribuem para o avanço tecnológico e científico em todas as áreas, desenvolvendo metodologias que fomentam progressos para a realidade regional e propiciam o engajamento de estudantes e professores na elaboração e execução de projetos científicos e de investigação, despertando neles a vocação científica.

Os resultados desses trabalhos contribuem fundamentalmente para a evolução do conhecimento humano em todos os setores, sendo sistematicamente planejada e executada segundo rigorosos critérios de processamento das informações.

UNILESTE EM NÚMEROS

*Polo da UCB

Infraestrutura

- **2** campi, com área total de **210.945,82 m2**
- **23** cursos de graduação presencial
- **49** cursos de graduação a distância*
- **91** salas de aula
- **78** Laboratórios
- **1** teatro
- **4** auditórios
- **1** centro poliesportivo

Sistema de Bibliotecas

- **73.552** exemplares
- **1.462** títulos em braile
- **12.790 mil** títulos digitais pela Minha Biblioteca

Iniciação Científica e Pesquisa

- **20** projetos de Iniciação Científica e Pesquisa
- **20** docentes envolvidos
- **63** estudantes participantes
- **9** bolsas pela FAPEMIG
- **4** bolsas pela Aperam South América
- **25** bolsas pelo Unileste

Comunidade Acadêmica

- Quase **27 mil** estudantes formados entre 1992 e 2022
- **2.887** estudantes de graduação presencial
- **253** colaboradores administrativos
- **114** docentes
- **98%** de mestres e doutores

Semana de Iniciação Científica e de Extensão (SICEX 2022)

- **697** participantes
- **292** apresentações de projetos
- **11** minicursos
- **25** palestras
- **2** mesas-redondas
- **4** workshops

Iniciação Científica e Pesquisa

- **20** projetos
- **20** professores envolvidos
- **63** estudantes participantes
- **4** bolsas ofertadas pela Aperam South América
- **25** bolsas ofertadas pelo Unileste
- **9** bolsas da FAPEMIG

Projetos de Extensão Curricularizados

- **47** disciplinas com ações extensionistas
- Cerca de **3.500** estudantes envolvidos do 1º ao 8º período
- **40** docentes envolvidos
- Mais de **5 mil** pessoas atendidas ou beneficiadas pelas ações

Programa de Bolsas/ Financiamentos

- **13** bolsas sociais (50% e 100%)
- **405** bolsas do ProUni
- **71** estudantes beneficiados com o FIES**
- **3** estudantes beneficiados com o PraValer
- **172** estudantes beneficiados com o Programa de Incentivo à Graduação (PIG)
- **84** estudantes beneficiados com o Programa Estudantil Unileste (PEU)
- **9** bolsas convênios (Sinttrocell e Polícia Militar de Minas Gerais)

Monitoria

- **89** disciplinas com monitoria
- **143** monitores
- **5.505** participações no programa

Estágio

- **171** convênios firmados
- **1.955** estágios realizados
- **585** estágios ofertados pelo Unileste

Eventos

- **602** eventos acadêmicos e culturais
- Cerca de **30 mil** participantes

AÇÕES DE PREVENÇÃO À COVID-19

Sempre atento às mudanças dos quadros epidemiológicos e assistenciais em todo o país, o Unileste manteve seus canais de comunicação abertos à comunidade, com atualizações constantes sobre o calendário de vacinas, cobertura vacinal, aumentos de casos, surgimento de novas variantes, entre outras.

Em abril de 2022, o Centro Universitário retomou as atividades presenciais em auditórios e teatros, com eventos acadêmicos, culturais e externos. Para isso, a Instituição seguiu as recomendações e medidas de controle das autoridades sanitárias competentes e órgãos públicos.

Além disso, alterações estruturais realizadas no período pandêmico foram mantidas, como as ampliações de salas de aulas. Essa reforma possibilitou maior ventilação, distanciamento e higiene durante todas as atividades do período letivo.

CIDADANIA

Como uma Instituição cidadã, o Unileste possui programas e projetos que beneficiam diretamente a população da sua área de atuação, para o desenvolvimento humano e comunitário, bem como, incentiva a participação voluntária da comunidade acadêmica em iniciativas diversificadas que aproximam a sociedade da Instituição e promovem acolhimento, inclusão social, solidariedade, empreendedorismo, bem-estar, entretenimento e qualidade de vida, gerando empatia e valorização humana.

Assessoria de Comunicação
Jornalismo

Este projeto permite que o estudante de Jornalismo aplique, na prática, o conhecimento adquirido em sala de aula, além de proporcionar uma relação direta com a sociedade na qual ele está inserido. Fazem parte das ações dessa iniciativa a criação de um *rebranding* - nova identidade visual e cuidar de diretrizes de toda a comunicação de uma entidade social do Vale do Aço, além de consultoria especializada em Assessoria de Comunicação à organização escolhida.

- Projeto criado em **2022**
- **1** instituição beneficiada

Bibliotecas

Disponibilizam às comunidades acadêmica e externa acervos físicos e eletrônicos, com matérias multimídia, e-books, bases de dados, periódicos, teses e dissertações, vídeos, imagens, jornais, revistas, entre outros.

Além disso, as Bibliotecas oferecem serviços como: empréstimo domiciliar, consulta local e on-line de acervos, realização de reservas e renovações pela internet e sala de recursos equipada com regletes, impressoras braille, *scanners*, cadeira de rodas e lupas. Possuem cabines individuais e salas de grupo para estudo, laboratórios de informáticas, sala multimídia, sala de reuniões, entre outros espaços. Em 2022, as Bibliotecas passaram a ofertar mais conteúdos em braile e mais títulos digitais.

- **73.552** exemplares
- **1.462** títulos em braile
- **12.790** mil títulos digitais

Educação no Trânsito
Engenharia Mecânica

A iniciativa contribui para a formação dos cidadãos na Educação de Trânsito, por meio de ações reflexivas e oficinas educativas que discutem normas de circulação, primeiros socorros, importância da manutenção preditiva nos sistemas elétricos e mecânicos, dentre outros temas.

Os instrumentos pedagógicos incluem exposições dialogadas, jogos didáticos e atividades lúdicas, estimulando habilidades dos capacitados, sendo a vida o foco primordial.

- Projeto criado em **2010**
- **500** pessoas atendidas

Empreender Social
Administração

O projeto consolida ações de responsabilidade social e voluntariado, realizadas por meio de intervenções em entidades, campanhas sociais e ambientais e projetos de cidadania corporativa. A iniciativa promove a interface entre diversos projetos de extensão do Unileste desenvolvendo ações de cidadania por meio da promoção de eventos voltados para a cultura, arte, lazer, educação e serviços sociais, em parceria com entidades sociais, pequenos empreendedores e organizações não governamentais.

- Projeto criado em **2003**
- **250** atendimentos

Encontrão Pré-Universitário

Programa Institucional

Realizado anualmente, o Encontrão Pré-Universitário envolve toda a instituição, promovendo um dia de apresentações culturais, práticas esportivas, mostras acadêmicas, científicas e de profissões nos dois campi. O evento compartilha, com os alunos do Ensino Médio e Técnico da região, as atividades desenvolvidas pelo Unileste ao longo do ano letivo, favorecendo a integração e estimulando a busca pela qualificação profissional.

- **30** escolas da região
- **+ de 800** visitantes
- **7h** de atividades

Núcleo de Apoio Contábil e Fiscal - NAF

Ciências Contábeis

O Núcleo, em parceria com a Receita Federal, oferece serviços de consultoria contábil e fiscal a microempreendedores, microempresários, pessoas físicas e entidades, de forma a possibilitar o atendimento à população que não tem acesso às tecnologias, além de facilitar os trâmites para aqueles cidadãos que têm obrigação de declarar os impostos. Também desempenha um importante papel na vida do estudante, pois o permite ter contato com a prática e com o público por meio das atividades.

- Projeto criado em **2009**
- **300** atendimentos realizados

Núcleo de Práticas Jurídicas e Judiciarias - NPJJ

Direito

No Núcleo de Prática Jurídica e Judicial (NPJJ), estudantes do 7º ao 10º período do curso de Direito se dedicam ao atendimento de pessoas que, normalmente, não poderiam arcar com os custos de contratação de um advogado particular.

Os discentes são orientados e supervisionados por professores do curso, aliando o contato com a comunidade ao exercício da profissão nas áreas cível e penal.

- Projeto criado em **2006**
- **280** pessoas alcançadas,
  sendo **276** processos judiciais em tramitação.

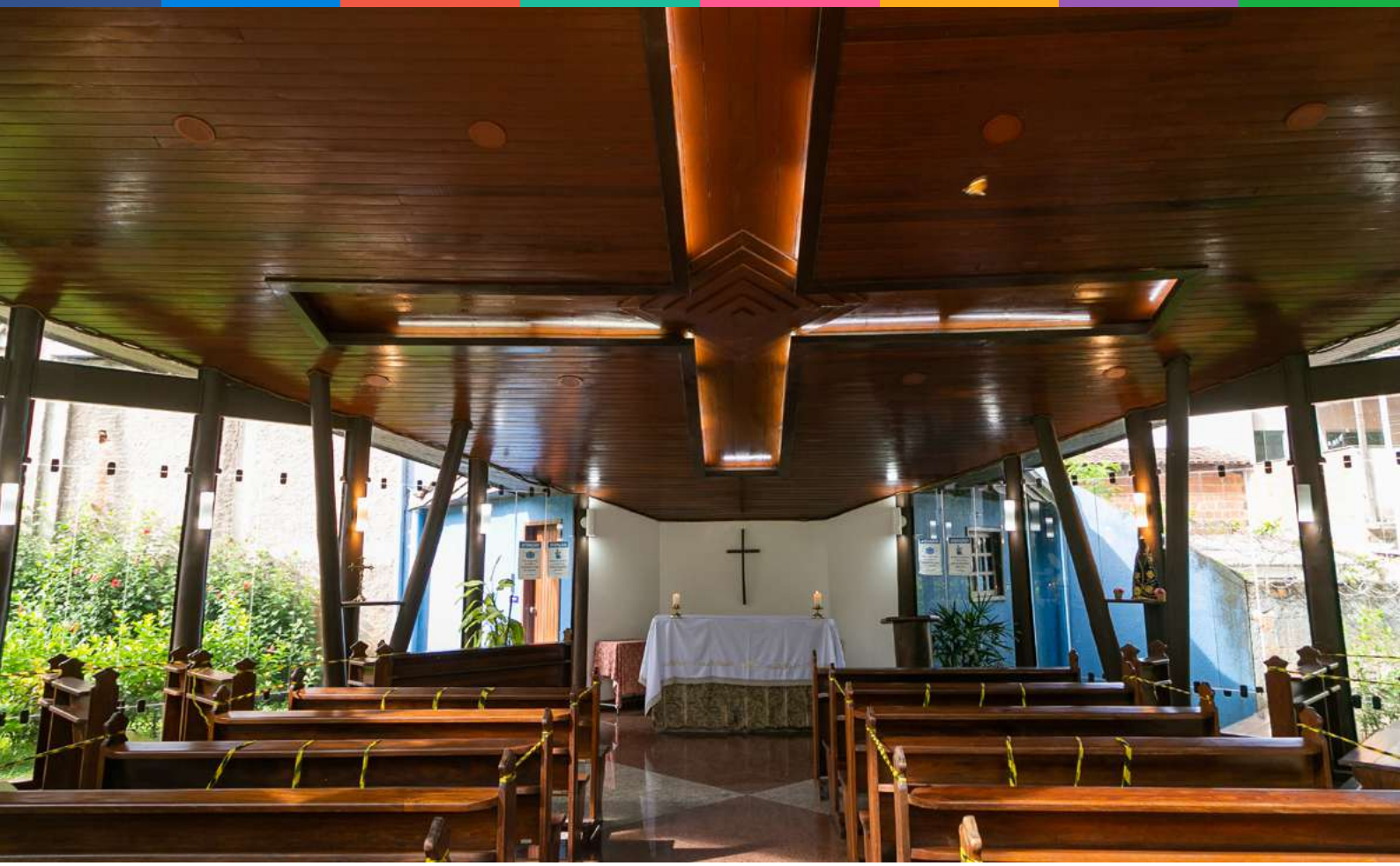

Setor de Pastoralidade
Programa Institucional

O Setor de Pastoralidade colabora para a realização da missão institucional do Unileste, auxiliando a comunidade universitária a articular de maneira adequada sua vida acadêmica, pessoal e social com a fé, bem como ações de prevenção, promoção e cuidados à saúde.

Para isso, estimula e desperta a vivência da fé e a convivência fraterna por meio de celebrações, oficinas, mensagens, retiros, entre outras. Promove, ainda, ações de solidariedade, apoio comunitário, voluntariado, sobretudo em favor dos necessitados.

- **2** campanhas de arrecadação
- **40** celebrações
- **400** pessoas envolvidas diretamente nas ações
- **6 entidades beneficiadas** diretamente pelas ações

Simulado Enem
Programa Institucional

Por meio do Projeto Simulado Enem, o Unileste oportuniza aos estudantes do terceiro ano do ensino médio da região um melhor preparo para o Exame Nacional do Ensino Médio e condições para dar continuidade à formação profissional. Além disso, o projeto dá subsídio para que as escolas consigam avaliar o aluno, a assimilação dos conteúdos aplicados, assim como a percepção de possíveis pontos de melhoria e/ou potenciais no processo de aprendizagem.

- Projeto criado em **2017**
- **8** escolas participantes da RMVA
- **1300** estudantes inscritos

SAÚDE

Para garantir aprendizagem efetiva aos estudantes e expandir as possibilidades de acesso à saúde, o Unileste oferece atendimentos em diversas especialidades, por meio das clínicas Odontológica e de Fisioterapia, o Centro de Atendimento Psicológico (CAP) e a Clínica Veterinária, que contemplam procedimentos especializados, desde os mais simples aos de maior complexidade.

Além de possibilitar o acesso da população a serviços importantes para o dia a dia, como assistência de qualidade à saúde, os atendimentos buscam a promoção do bem-estar e da saúde nas perspectivas individual e coletiva, entendendo-as em amplitude física, psíquica e social.

Amor Terapia - Utilização do potencial animal em prol da saúde humana

Medicina Veterinária

O projeto busca promover o desenvolvimento físico, psíquico, cognitivo e social dos pacientes por meio da Terapia Assistida por Animais (TAA) - processo terapêutico formal com procedimentos e metodologias. A prática, em complemento às terapias e tratamentos convencionais, acontece com o acompanhamento de profissionais da área da saúde, como fisioterapeutas, psicólogos e médicos.

- Projeto criado em **2019**
- **97** pessoas atendidas

Atendimento Pós-Covid

Fisioterapia / Enfermagem / Psicologia

Trata-se de mais um importante serviço à comunidade do Vale do Aço: atendimento Multidisciplinar pós-Covid, ofertado por meio dos cursos de Enfermagem, Fisioterapia e Psicologia. O tratamento gratuito é ofertado a pessoas acometidas pela doença Covid-19, recuperadas de quadros graves ou não, que apresentam limitações físicas, cognitivas ou psíquicas devido à doença. O objetivo da proposta é proporcionar aos pacientes melhor bem-estar físico, social e emocional.

- Projeto criado em **2021**
- **40** atendimentos realizados

Avaliação de Alfabetização em Saúde nos serviços de saúde oferecidos pelo Unileste

Fisioterapia

O Projeto busca desenvolver e implementar estratégias para promover a alfabetização em saúde entre os usuários dos serviços de saúde oferecidos pelo Unileste. Ter uma boa alfabetização em saúde implica em atingir certo nível mínimo de conhecimento, possuir habilidades pessoais e segurança para agir de forma a melhorar a própria saúde e da comunidade por meio da mudança de estilos e das condições de vida. Com a pandemia da Covid- 19 as ações do projeto tornaram-se ainda mais relevantes com a alta procura pelos serviços de saúde.

- Projeto criado em **2018**
- **250** pessoas atendidas

Campanhas
Fisioterapia

A iniciativa busca divulgar conhecimento sobre os mais variados temas relacionados à saúde, com o propósito de desenvolver a consciência por meio do contato social com a comunidade. O objetivo é mobilizar a sociedade para participar da prevenção e intervir de forma dinâmica, promovendo uma atitude vigilante que permita reconhecer e corrigir condições, hábitos e práticas que possam provocar males à saúde.

- Projeto criado em **2015**
- Abrange a comunidade **acadêmica e externa**

Centro de Atendimento Psicológico - CAP

Psicologia

O CAP presta serviços psicológicos e atende gratuitamente às comunidades acadêmica e externa do Vale do Aço. Os pacientes são atendidos e acompanhados por estudantes do Unileste, com a supervisão de docentes.

O objetivo é proporcionar ao universitário articulação da teoria e prática profissional, por meio da vivência das atividades desenvolvidas. Entre os serviços oferecidos estão: avaliação psicológica, orientação profissional, psicoterapias em diversas abordagens teóricas, plantão e aconselhamento psicológico, atendimentos individuais e em grupo, psicologia familiar e do trabalho.

- Inaugurado em **2019**
- Cerca de **700** pessoas atendidas

Centro Especializado em Reabilitação Física e Visual - CER II

Fisioterapia

Alinhado à Política Nacional de Inclusão da Pessoa com Deficiência do Serviço Único de Saúde (SUS) e suas Diretrizes, o Centro Especializado em Reabilitação atende, gratuitamente, pacientes com deficiências físicas, motoras, sensoriais e visuais, encaminhados pelo Sistema Único de Saúde (SUS), de mais de 80 municípios da região leste de Minas Gerais.

Os pacientes são atendidos e acompanhados por uma equipe multidisciplinar, que se dedica à avaliação, prescrição, preparação, dispensação, adequação e treinamento para a entrega de órteses, próteses e meios auxiliares de locomoção, além de promover a autonomia do paciente e melhora da qualidade de vida.

- Inaugurado em **2007**
- **6.923** atendimentos realizados
- **878** pessoas atendidas
- **714** dispositivos de locomoção entregues
- **26** atividades de socialização desenvolvidas

Clínica de Fisioterapia

Fisioterapia

A Clínica de Fisioterapia oferece atendimentos gratuitos e de qualidade à comunidade da região do Vale do Aço. Os serviços disponibilizados abrangem tratamentos nas áreas de função locomotora, urofuncional, cardiorrespiratória - inclusive para pacientes pós-Covid-19 - dermatofuncional, neurofuncional e pediatria, e são realizados por estudantes sob a supervisão dos professores.

- Inaugurada em **2004**
- **6.053** Atendimentos realizados

Clínica Veterinária
Medicina Veterinária

A estrutura permite aprendizagem e vivências práticas aos estudantes por meio de pesquisa, atendimento clínico e cirúrgico em animais de pequeno e grande porte, desenvolvidos a partir dos serviços especializados ofertados a animais (tutores de baixa renda e ONG's de proteção animal da Região Metropolitana do Vale do Aço).

- Inaugurada em **2020**
- **338** tutores cadastrados
- **644** animais atendidos

Clínica Odontológica
Odontologia

A clínica-escola oferece diferentes experiências de aprendizagem ao estudante durante o processo de formação profissional, por meio de infraestrutura com equipamentos modernos e serviços de qualidade.

O espaço democratiza o acesso da população da Região Metropolitana do Vale do Aço (RMVA) a serviços de saúde bucal nas áreas de periodontia (tratamento de gengiva), endodontia (canal), prótese total e parcial removível, cirurgia, prótese fixa e odontopediatria (tratamento odontológico para crianças e adolescentes). Os procedimentos são realizados por estudantes do curso de Odontologia, com supervisão dos professores.

- Inaugurada em **2019**
- **7.664** procedimentos realizados
- Serviços prestados em **6** áreas

Saúde Mental e Qualidade de Vida no trabalho
Psicologia

O projeto propõe intervenções psicossociais por meio de grupos operativos e plantão psicológico no intuito de promover a saúde mental e qualidade de vida de funcionários da Unimed Vale do Aço.

O principal objetivo do projeto, além de proporcionar reflexões sobre questões psicológicas relacionadas ao trabalho, seja para conciliar a vida profissional com a vida pessoal e/ou familiar ou para reinserir no mercado de trabalho, é propiciar qualidade de vida para o bem-estar e satisfação profissional das pessoas.

Projeto criado em **2019**

Vamos fazer um corre? As escolhas do ser adolescente e as possibilidades e saídas da criminalidade

Psicologia

Promove a realização de práticas voltadas à ressignificação de adolescentes autores de ato infracional, que estão aguardando a sentença judicial ou já tiveram a determinação prescrita. O objetivo é, por meio de intervenções e dinâmicas em grupo, oferecer um espaço de reflexão, acolhimento e confiança a esses adolescentes. O projeto busca ainda contribuir na formação humana de cada um, possibilitando por meio do diálogo, a internalização de valores e a saída da criminalidade.

- Projeto criado em **2019**
- Cerca de **26** pessoas atendidas

CULTURA E ARTE

O Unileste acredita na transformação social pela arte e, por isso, investe em ações que objetivam a valorização e a preservação da memória e do patrimônio cultural.

O estímulo à produção e ao consumo de produtos e processos culturais é um mecanismo efetivo de participação nas comunidades, nas perspectivas da consolidação de identidades e do exercício pleno da cidadania. Desenvolve atividades regulares e eventos especiais, a fim de dar sustentação à política acadêmico-cultural da Instituição, envolvendo as mais diversas áreas e linguagens artísticas, a exemplo da música, dança, artes plásticas e teatro.

Além disso, promove, estimula e apoia manifestações oriundas da cultura popular, sob suas várias formas de expressão. Também incentiva a criação literária e as experiências de arte-educação, através de projetos voltados à integração entre ciência e arte.

Espaço B
Institucional

Um local para o fomento da cultura destinado a expositores regionais para mostrarem suas artes. Inaugurado em comemoração aos 40 anos do Unileste, em 2009, o espaço é localizado no hall da entrada principal do campus Coronel Fabriciano, no bloco B.

- Projeto criado em **2009**
- Cerca de **45** exposições de fotos

Intervalo Cultural
Institucional

Possibilita à comunidade acadêmica do Unileste a divulgação da arte por meio de apresentações musicais no horário de intervalo entre as aulas. A Instituição oferece infraestrutura para a atividade, como palco, equipamentos de som e iluminação e divulgação.

- Projeto criado em **2013**
- Cerca de **25** apresentações

Museu Padre de Man

Localizado no campus Coronel Fabriciano em um espaço tombado pelo patrimônio histórico do município, a estrutura do Museu Padre de Man foi construído no início da década de 70, com projeto arquitetônico inovador para a época, em forma de circunferência. Além de acervo relativo à Congregação Padres do Trabalho, suas instalações contam com salas dedicadas à mineralogia e à petrologia, promovendo a preservação da memória regional e a difusão da ciência entre crianças, jovens e adultos. Além disso, o museu integra o circuito nacional de museus.

Em 2022, os estudantes puderam conferir a exposição “Entre Linhas”, apresentada como parte da programação da Semana Nacional de Museus.

- Fundado em **1993**
- Mais de **150** visistantes

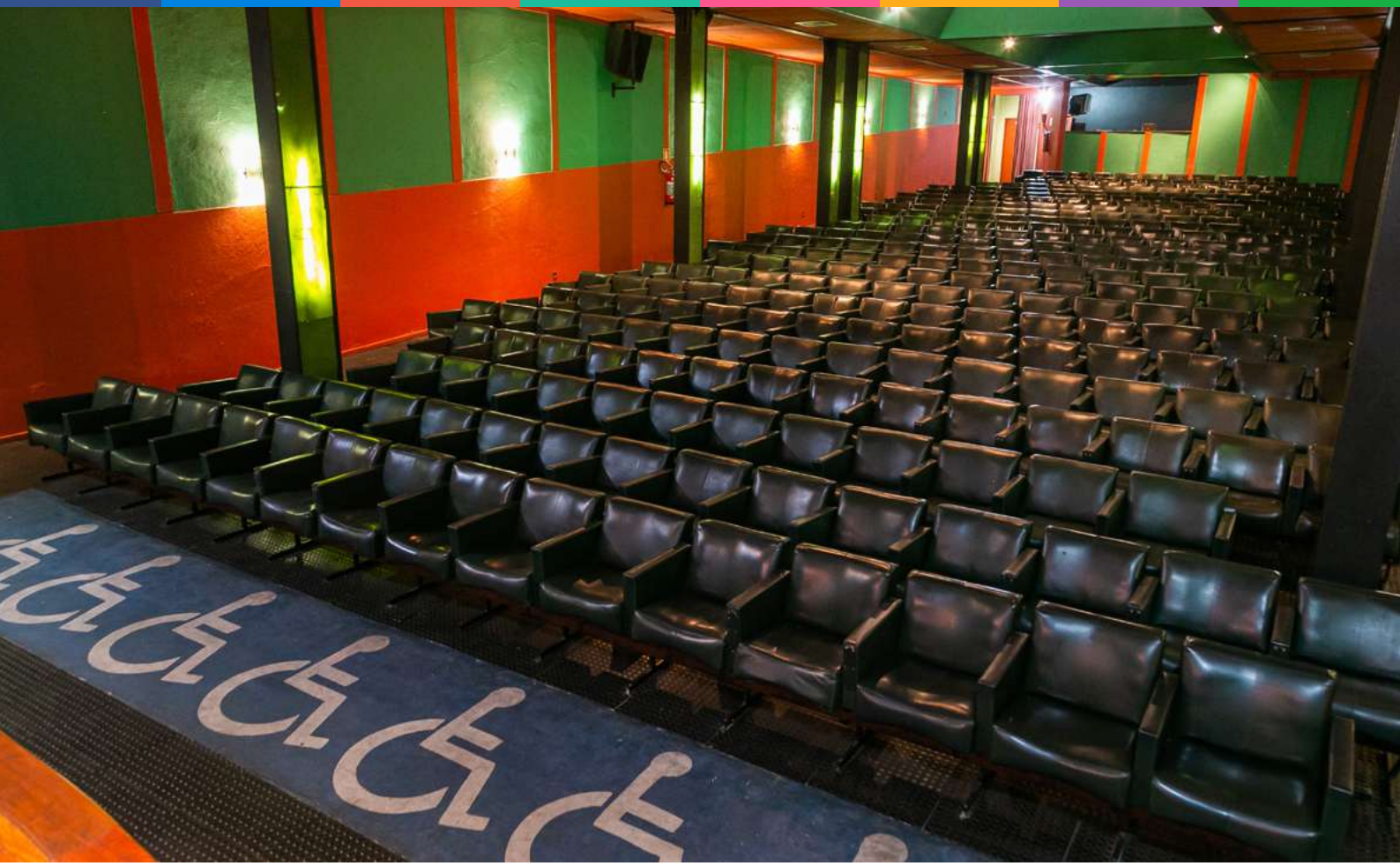

Teatro João Paulo II

O Teatro João Paulo II, espaço tombado pelo patrimônio histórico de Coronel Fabriciano, tem capacidade para 335 lugares, um palco com 12 metros de profundidade, acesso facilitado para deficientes físicos, moderna aparelhagem de sinalização e iluminação, além de sala de ensaio e dois espaçosos camarins. De portas abertas às diversas manifestações artísticas culturais, o teatro possibilita o fortalecimento da produção cultural e a democratização das artes no Vale do Aço.

- Fundado em **1978**
- **101** eventos realizados em **2022**: acadêmicos e culturais

Teatro Universitário
Pedagogia

O projeto visa a contribuir para a solidificação de um movimento cultural e a difusão da arte da interpretação, favorecendo a formação de multiplicadores cênicos. São desenvolvidas atividades teatrais a partir de várias temáticas, sejam elas sociais, culturais, políticas e/ou existenciais. A partir de oficinas, os participantes produzem esquetes educativas, performances e espetáculos que são apresentados tanto na Instituição, quanto à comunidade.

- Projeto criado em **2010**
- Cerca de **50** participantes em 2022

ESPORTE E LAZER

Tanto o esporte como o lazer associam-se ao bem-estar social e à qualidade de vida, conceitos amplamente difundidos pelo Unileste. Sendo assim, a IES, além de abrigar a ciência do esporte e do lazer como campo do conhecimento, incentivar e propiciar condições para as práticas das áreas, oferece atividades e infraestrutura de esporte e lazer para sua comunidade e para atletas de alto desempenho, por meio do Centro Poliesportivo Universitário, e de ações de extensão.

Academia de Ginástica e Trampolins

Educação Física

O projeto atende crianças de 6 a 10 anos da comunidade do Vale do Aço, com o ensinamento de técnicas da ginástica artística, habilidades de ginástica de trampolim, ginástica acrobática, técnicas de coreografias de ginástica geral e algumas experiências pontuais de técnicas circenses. O objetivo do projeto é envolver crianças e estudantes universitários em atividades educativas e socializadoras por meio da prática esportiva.

- Projeto criado em **2008**
- Cerca de **50** crianças participantes em 2022

Academia de Musculação
Educação Física

Com infraestrutura e equipamentos adequados à prática da musculação, Academia oferece atendimento gratuito a adultos e idosos, de ambos os sexos, da comunidade interna e externa. As atividades são ofertadas com frequência semanal de três sessões de treinos, ministrados por estagiários do curso de Educação Física, sob supervisão docente, com a participação de discentes extensionistas em atividades de observação, co-participação e apoio.

O objetivo é proporcionar aos estudantes do curso de Educação Física e os demais cursos da área da saúde a oportunidade de vivenciar, na prática, as ações que serão desenvolvidas no campo de trabalho.

- Projeto criado em **2008**
- **68** pessoas assistidas em 2022

EMPREENDEDORISMO, CIÊNCIA E TECNOLOGIA

A atuação do Unileste nos campos do Empreendedorismo, Ciência e Tecnologia é ampla e abrangente e envolve ações de ensino, pesquisa e extensão, em prol do desenvolvimento social e econômico, oportunizando aos acadêmicos o compartilhamento de conhecimentos, a multiplicação de ações e a contribuição diretamente com desenvolvimento local e regional.

Este eixo, entretanto, apresenta um recorte de ações direcionadas à inclusão social e ao envolvimento da comunidade em projetos que primam pela disseminação do conhecimento e das práticas produzidas em âmbito acadêmico.

Estágios

A iniciativa tem como principal objetivo implantar uma política institucional de estágio em consonância com as diretrizes da formação profissional de cada um dos cursos de graduação da IES. O Unileste valoriza as atividades de estágio como oportunidade de vivência profissional e acredita que os estágios propiciam a complementação do ensino e da aprendizagem, a fim de se constituírem em instrumentos de integração, em termos de treinamento prático, de aperfeiçoamento técnico-cultural, científico e de relacionamento humano.

- Cerca de **195** convênios firmados
- **1.729** estágios realizados
- **790** estágios ofertados pelo Unileste

Semana de Iniciação Científica e Extensão (SICEX)

A Semana de Iniciação Científica e Semana de Extensão (SICEX) é o maior evento acadêmico de caráter institucional do Unileste. Apresentando periodicidade anual há mais de 20 anos.

O principal objetivo da SICEX é promover a troca de saberes entre as diversas áreas acadêmicas ao criar um espaço para a divulgação de trabalhos acadêmicos (resultados de pesquisas, extensão, trabalhos de conclusão de curso e projetos integradores), articulando a tríade ensino, pesquisa e extensão.

Além disso, o evento promove a reflexão, discussão e divulgação de temas atuais e importantes para o contínuo processo de construção/transformação social por meio de mesas redondas, palestras, painéis, apresentações culturais, oficinas e minicursos.

- **697** participantes em 2022
- **292** apresentações e de projetos
- **11** minicursos
- **25** palestras
- **2** mesas-redondas
- **4** workshops

Empresa-Ação

Realizado semestralmente, o projeto se realiza por meio de atividade prática da disciplina Empreendedorismo, com a participação do curso de Ciências Contábeis e Publicidade e Propaganda. Permite o desenvolvimento de todas as etapas da criação de uma empresa e habilidades do comportamento empreendedor.

Aos estudantes é incumbida a tarefa de montarem empreendimentos que permaneçam em funcionamento e abertos ao público durante uma semana, realizando todas as atividades relativas às empresas reais.

- Projeto criado em **2013**
- **360** projetos realizados
- **180** estudantes envolvidos

Laboratório de Inovação e Soluções (UNILAB)

O Laboratório de Inovação e Soluções (UNILAB) estuda, pesquisa, analisa e propõe, de forma gratuita, soluções estratégicas para pequenas, médias e grandes empresas, públicas ou privadas da região do Vale do Aço. Além disso, também possibilita aos estudantes envolvidos a aprendizagem a partir de demandas e situações reais, aproximando o acadêmico do mundo do trabalho e das necessidades do mercado.

A proposta da iniciativa é a utilização de metodologia colaborativa, dialógica e de corresponsabilidade no desenvolvimento das soluções necessárias. Para esse trabalho são formadas equipes multidisciplinares, de acordo com cada demanda, para análise, planejamento e execução da proposta de solução. Dessa forma, um único projeto pode agregar estudantes de diferentes áreas do conhecimento.

- **13** projetos cadastrados
- **9** projetos desenvolvidos
- **49** estudantes beneficiados

Equipe Baja

O projeto Baja SAE é desenvolvido como parte de competições entre instituições de Ensino Superior que desafiam estudantes de Engenharia de todo o país ao desenvolvimento real de projetos, visando à aplicação prática dos conhecimentos adquiridos em sala de aula para incrementar sua preparação para o mercado de trabalho, já que, ao participar, o aluno se envolve com um caso real de desenvolvimento de projeto, desde sua concepção e projeto detalhado até a construção.

As equipes são formadas por alunos dos diversos cursos de engenharia a fim de representar a Instituição de Ensino Superior ao qual estão ligados. O objetivo é projetar e construir um protótipo recreativo, fora da estrada (*off-road*), monoposto, robusto, capaz de transportar pessoas com até 1,90m de altura e peso de até 113,4 Kg. O veículo deve ser seguro, facilmente transportável e de simples manutenção e operação.

Anualmente, a SAE (*Society of Automotive Engineers*) promove competições em âmbito regional, nacional e internacional, em que as equipes são reunidas e há uma avaliação comparativa dos protótipos desde a fase inicial do projeto até uma análise detalhada de seus custos e resultados práticos. As equipes que obtém as melhores classificações na regional prosseguem o trabalho rumo à nacional, que por sua vez, leva os destaques às etapas internacionais.

- Projeto criado em **1998**
- Participação na **27ª** Baja Etapa Nacional - São José dos Campos (SP)
- **11°** lugar na prova de Tração
- **43°** lugar na competição

MEIO AMBIENTE

O Unileste compreende que o desenvolvimento sustentável é o caminho para a preservação do meio ambiente e das condições de vida necessárias à sobrevivência das próximas gerações. Nesse contexto a Instituição reconhece o espaço acadêmico como agente de intervenção e mobilização da sociedade, seja no âmbito da pesquisa, como produção de conhecimento e inovação direcionados à sustentabilidade.

Conscientizar para preservar
Ciências Biológicas

Promove a interface entre extensão, ensino e pesquisa por meio de metodologias ativas, que visam estimular aprendizagem significativa dos estudantes de graduação em Ciências Biológicas do Unileste, tornando-os capaz de atuarem junto à comunidade. O objetivo principal é levar informações científicas que permitem a conscientização acerca da importância da preservação ambiental para manutenção da biodiversidade e melhoria na qualidade de vida das pessoas.

- Projeto criado em **2018**
- **600** pessoas alcançadas

PESQUISA E INICIAÇÃO CIENTÍFICA

Com as transformações aceleradas nos últimos anos, o ensino tem enfrentado desafios para transmitir conteúdos relevantes e atuais para a formação profissional do estudante.

Por isso, a busca constante pela resolução de problemas tem sido estratégia para que o futuro profissional vá ao encontro do conhecimento, do desconhecido e de respostas por meio da pesquisa. Atividades que instigam a resolução de problemas e percepções da nossa realidade são instrumentos essenciais para a formação profissional dos nossos estudantes.

Além disso, essas ações têm o objetivo de ampliar e aprofundar o diálogo entre a comunidade acadêmica e a comunidade externa, de forma a gerar conhecimentos e fortalecer o vínculo e o compromisso com as suas populações-alvo.

Completando o ciclo de aprendizagem e desenvolvimento humano proporcionado pelo tripé ensino, pesquisa e extensão, no ano de 2022, o Unileste teve 20 projetos de pesquisa e iniciação científica, que envolveram diretamente 20 professores e 63 estudantes.

Os conhecimentos gerados por estas práticas produzem impactos positivos na sociedade, favorecendo a inovação científica, a renovação tecnológica e a compreensão de importantes fenômenos socioculturais em diferentes linhas.

20 projetos de Iniciação Científica e Pesquisa
20 professores envolvidos
63 estudantes participantes
9 bolsas pela FAPEMIG
4 bolsas pela Aperam South América
25 bolsas pelo Unileste

FORMATURA

A formatura é um dos momentos mais aguardados pelos graduandos, pois consagra a dedicação do estudante durante um período da sua vida e marca a transição da fase universitária para o mundo profissional. Para chegar até às solenidades de conclusão de curso, o estudante teve oportunidades de crescimento para além da sala de aula por meio de diversas atividades, como as listadas neste portfólio.

Nesse sentido, a instituição cumpre a sua missão e responsabilidade social ao apresentar profissionais com formação integral, capacitados tecnicamente atentos à comunidade à sua volta. Em 2022, o Unileste contribuiu para a formação de 502 profissionais:

- **23** administradores
- **22** arquitetos
- **10** biólogos
- **20** contadores
- **6** jornalistas
- **2** publicitários
- **86** profissionais de direito
- **11** profissionais de educação física
- **17** enfermeiros
- **12** engenheiros civis
- **14** engenheiros de produção
- **20** engenheiro eletricista
- **30** engenheiros mecânicos
- **11** engenheiros químicos
- **31** fisioterapeutas
- **78** veterinários
- **62** dentistas
- **23** pedagogos
- **23** psicólogos
- **8** analistas de sistemas

DESENVOLVIMENTO EM REDE

Transparência, ética, diálogo e respeito permeiam o relacionamento do Unileste junto a organizações não governamentais (ONGs), representantes da sociedade civil, empresas privadas e órgãos públicos, parceiros do Centro Universitário no desenvolvimento social, da melhoria da qualidade de vida, e da preservação da biodiversidade no planeta.

Para a concretização de suas ações de ensino pesquisa e extensão, o Unileste além de refletir a credibilidade das iniciativas empreendidas pela instituição a diversidade destas parcerias favorece a ampla disseminação de uma cultura de sustentabilidade e responsabilidade social. Neste processo, o desenvolvimento é proporcionado por ações em rede, nas quais os agentes atuam em prol da comunidade, socializando conhecimentos, formando multiplicadores e provocando intervenções que favoreçam a transformação social.

As pessoas, empresas ou entidades interessadas em fazer parte da rede de parceiros que contribui para as ações de extensão mantidas pelo Unileste devem fazer contato com a Coordenadoria de Pesquisa, Iniciação Científica e Extensão, pelo e-mail **extensao@unileste.edu.br**.

PROJETO PROPÓSITO DE VIDA

O Programa Propósito de vida faz parte do Projeto Estratégico: Implementação da Pastoralidade no Grupo UBEC, iniciativa que possui o objetivo de consolidar no Grupo UBEC a cultura da Pastoralidade como temática estruturante, personalizante e comunitária, orientada pelas Diretrizes de Pastoralidade.

O projeto possui como uma de suas ações a "organização e implementação de Itinerários de Educação Integral", materializada por meio do projeto.

Ação se materializa para os estudantes através de 3 unidades curriculares que são comuns a todos os cursos, além das Atividades Complementares que estão organizadas em Trilhas de Aprendizagem.

Projeto criado em **2021**

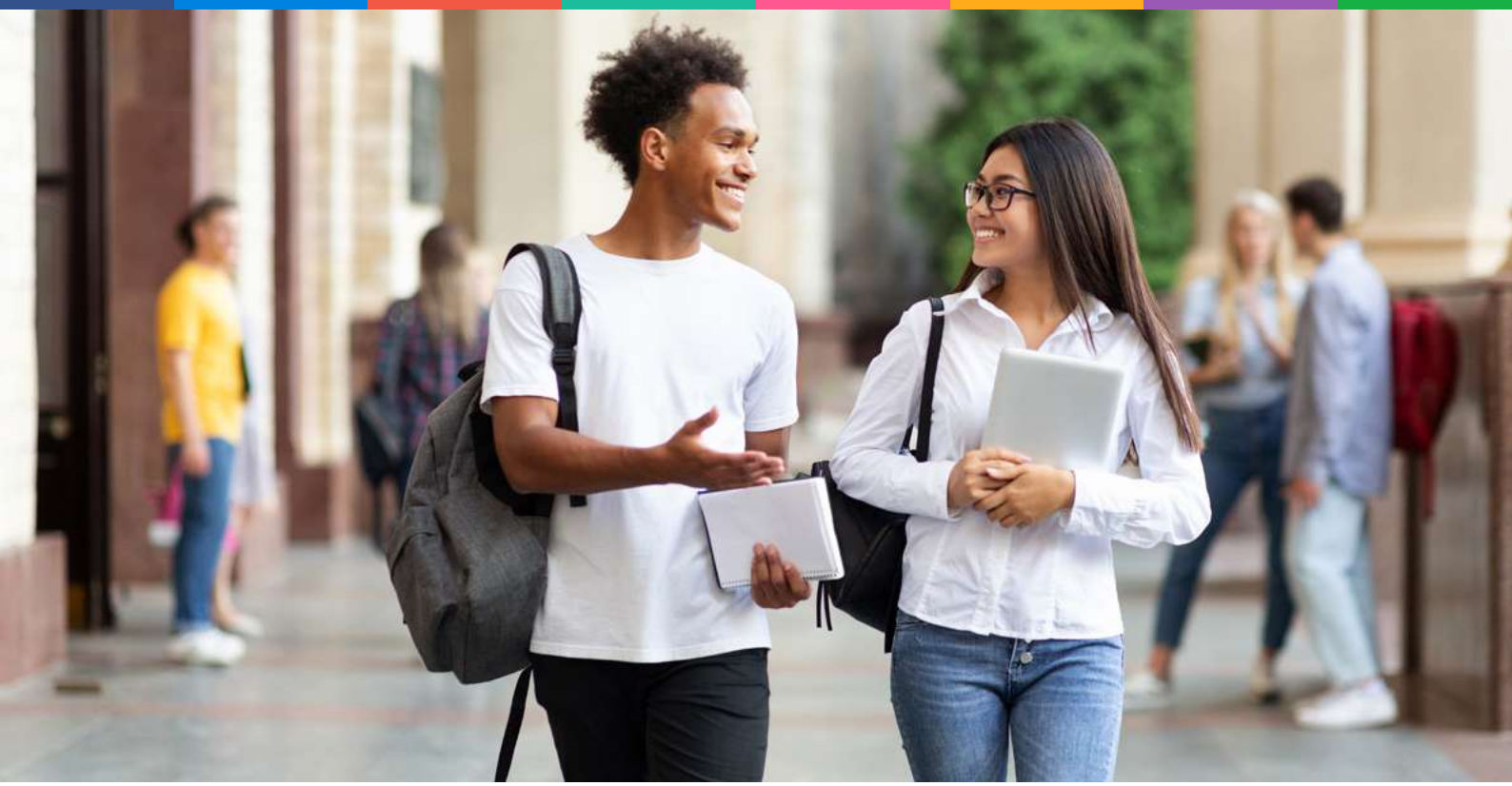

ATENDIMENTO PSICOPEDAGÓGICO (POPp)

O Atendimento psicopedagógico (POPp) é um serviço de apoio ao estudante que visa desenvolver ações de acolhimento, integração e socialização que favoreçam sua inserção na vida acadêmica e o seu desenvolvimento pessoal e profissional.

As orientações ocorrem durante o período letivo, objetivando apoiar nas dificuldades escolares. Para tanto, disponibiliza aos estudantes atendimentos individuais, para escuta, aconselhamento e encaminhamentos em suas necessidades relacionadas à formação acadêmica.

Os estudantes procuram o atendimento por indicação e ou de forma espontânea. Atua também por meio de intervenções psicopedagógicas em sala de aula.

- **20** estudantes atendidos
- **24** Intervenções em sala
- Mais de **3 mil** estudantes impactados

NÚCLEO DE EDUCAÇÃO INCLUSIVA (NEI)

O Núcleo de Educação Inclusiva (NEI) tem como objetivo planejar, implementar e executar ações e políticas de garantia e defesa dos direitos da pessoa com deficiência.

O Núcleo identifica as necessidades individuais dos colaboradores e alunos, viabilizando acesso, entrada e permanência na graduação e mercado de trabalho, garantindo condições de acessibilidade, atendimento prioritário e diferenciado para a utilização e autonomia total ou assistida dos espaços, respeitando as peculiaridades e limitações de cada deficiência, a fim de promover a inclusão.

- Projeto criado em **2017**
- **21** estudante atendidos

INTERCÂMBIO ESTUDANTIL

Por meio do Programa de Intercâmbio Estudantil, o Unileste recebe alunos do exterior e realiza a mobilidade internacional dos seus estudantes, permitindo uma formação técnica e humana diferenciada por meio da imersão cultural nacional e internacional.

- **8** convênios
- **3** intercâmbios
- **3** bolsas ofertadas

CONCLUSÃO

Os dados apresentados neste Relatório traduzem os resultados de práticas sustentáveis adotadas pelo Unileste, em 2022. As atividades acadêmicas realizadas nesse período e os avanços conquistados, são frutos do empenho e comprometimento de toda a comunidade acadêmica. Para a adaptação as adversidades de um ano repleto de desafios na educação, as decisões adotadas mostraram-se eficientes e asseguraram o cumprimento dos principais objetivos da Instituição, sejam eles referentes aos aspectos sociais, ambientais, administrativos ou acadêmicos.

Foi também o ano de importantes reconhecimentos para o Unileste. O Centro Universitário conquistou, mais uma vez, o IGC 4, numa escala de 1 a 5, certificando sua excelência. Desde 2007, ano em que iniciou o cálculo do indicador, o Unileste é a única Instituição de Ensino Superior particular com esse resultado na Região Metropolitana do Vale do Aço. Com o resultado divulgado neste ano, a instituição está entre os cinco melhores centros universitários particulares do estado de Minas Gerais, passando do sexto para o quarto lugar no ranking.

Sendo assim, o Relatório Institucional demonstra os resultados das ações do Unileste com a cautela necessária para aprimorar e aprofundar as iniciativas e estratégias, e a busca de toda comunidade acadêmica pela excelência no ensino e nos serviços prestados à comunidade. Além disso, a instituição se compromete com toda a comunidade universitária e externa, com o desenvolvimento de uma cultura, cada vez mais, voltada para a sustentabilidade e para a transformação social.

FICHA TÉCNICA

Genésio Zeferino da Silva Filho
Reitor

Marcelo Vieira Corrêa
Pró-reitor Acadêmico

Venício Elmar Soares de Oliveira Júnior
Pró-reitor de Administração

Denise Ribeiro Tuler
Secretária de Ensino Superior

Elizabete Marinho Serra Negra
Coordenadora do Campus Coronel Fabriciano

Carla de Arêdes Brum Ribeiro
Coordenadora do Campus Ipatinga

FICHA TÉCNICA

Produção
Setor de Comunicação e Marketing

Equipes envolvidas
Reitoria
Gestão de Pessoas
Pastoralidade
Jurídico
Pró-reitoria Acadêmica
Bibliotecas
Coordenações Acadêmicas de Graduação
Pró-reitoria de Administração
Administração e Controle
Infraestrutura e Apoio
Secretaria de Ensino Superior

Texto e Revisão
Daniella Andrade
Érica Soares
Juliana Passos
Brenda Duarte

Projeto Gráfico
Hudson Salles

Fotografias
Arquivo Unileste
Banco de Imagens (Shutterstock)

Unileste

UBEC

UNIÃO BRASILEIRA DE EDUCAÇÃO CATÓLICA