

# SEJA BEM-VINDO(A) AO UNILESTE!

Você viverá experiências incríveis para o seu desenvolvimento pessoal e profissional.

Um mundo de possibilidades espera por você! Pronto(a) para começar?



Confira algumas informações essenciais para a sua jornada universitária.



## ALUNO ON-LINE

No Portal, você irá visualizar o seu quadro de horários, abrir solicitações on-line, obter informações financeiras, acessar notas e muito mais.

### SAIBA COMO ACESSÁ-LO:

1. Acesse o **Portal do Estudante**.

(<https://portalacademico.ubec.edu.br/FrameHTML/Web/App/Edu/PortalEducacional/login/>)

2. Para login, utilize como login o seu **Registro Acadêmico (RA) Ex.: A060562** disponibilizados no seu quadro de horários e a senha padrão: **@Catolica**.



## E-MAIL INSTITUCIONAL

Agora você tem um e-mail acadêmico para utilizar à vontade e aproveitar todas as funcionalidades que a plataforma Microsoft oferece. Com ele, será possível utilizar os serviços da Microsoft 365, como:

- Acompanhar aulas pelo Teams
- Arquivar documentos no One Drive
- Produzir materiais nos aplicativos Word, Excel e PowerPoint

Enviamos no seu e-mail pessoal (aquele que cadastrou no ato da matrícula) suas principais informações acadêmicas, entre elas, o e-mail institucional e senha. Mas você também pode encontrá-lo no **Portal do Estudante**:

1. Acesse o **Portal do Estudante**. (<https://portalacademico.ubec.edu.br/FrameHTML/Web/App/Edu/PortalEducacional/login/>).
  2. No menu lateral esquerdo, clique no ícone: ☰ e depois em "**Relatórios e Outros**".
  3. Selecione "**Relatórios VBI**" e informe o período letivo (2024/2).
  4. Em seguida, clique em "**Portal – E-mail Institucional**".
- Pronto!**

### Como acessar seu e-mail institucional:

1. Acesse o **Portal Microsoft** ([outlook.com](https://outlook.com)).
2. Insira o seu endereço de e-mail acadêmico.
3. No campo de senha, utilize o padrão a seguir - considerando as suas informações estudantis: **ano de ingresso no Unileste + primeira letra do nome maiúscula + @ + ano de nascimento + primeira letra do curso minúscula + 3 primeiros dígitos do CPF**.

### EXEMPLO:

**Nome:** Maria da Silva  
**Data de nascimento:** 18/02/2001  
**Entrou na instituição** em 2024  
**Curso:** Direito  
**CPF:** 031.324.999-77  
**Senha gerada:** 2024M@2001d031



**Importante:** caso não consiga acessar utilizando o padrão de senha acima, substitua os 3 primeiros dígitos do CPF por "000" (três números zero).

Ainda assim não conseguiu acessar?

Entre em contato com o suporte pelo **WhatsApp: (31) 3846-5699**.

Não deixe de entrar em seu e-mail acadêmico, viu?!

Através dele, você ficará por dentro de tudo o que acontece na Instituição.

## REDE WI-FI UNILESTE

Para acessar a Rede Unileste e ficar sempre conectado, utilize o prefixo do seu e-mail institucional como login. E a sua senha de acesso à rede será a mesma do seu e-mail.

### EXEMPLO FICTÍCIO:

E-mail institucional - **maria.silva**  
Login de acesso à rede: **maria.silva**  
**Senha:** 2024M@2001d031

Ainda assim não conseguiu acessar?

Entre em contato com o suporte pelo **WhatsApp: (31) 3846-5699**.



No **Ambiente Virtual de Aprendizagem (AVA)** você terá acesso aos conteúdos de disciplinas, avisos, atividades virtuais, avaliação, e muito mais. Saiba como acessar:

1. Acesse o **AVA**; (<https://ava.catolica.edu.br/d2l/login>)
2. Clique no ícone da Microsoft.
3. Faça login utilizando o **seu e-mail e senha Microsoft (institucional)**.
4. Pronto! Agora você pode navegar pela plataforma.



**Dica importante:** a senha do e-mail institucional, AVA, wifi e de acesso aos computadores é a mesma!

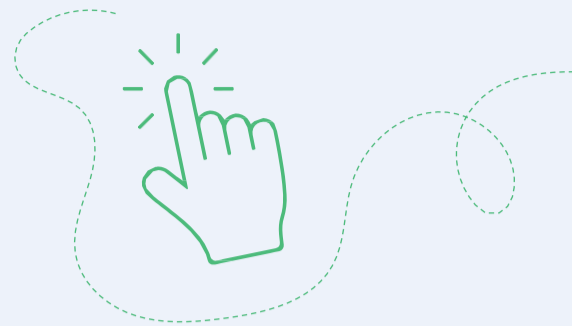

## MINHA BIBLIOTECA

Além de possuir a **maior biblioteca física da região**, com mais de **100 mil exemplares**, você terá acesso rápido, fácil e gratuito a milhares de conteúdos técnicos e científicos de qualidade pela internet. Você pode realizar a consulta online do acervo em nosso site ([unileste.catolica.edu.br](http://unileste.catolica.edu.br)).

**Importante:** Mas para isso, é preciso que vá a uma biblioteca do Unileste e cadastre o login e senha de acesso. Lembre-se de apresentar documento com foto para criar sua conta.



Acesse o **QR Code a seguir** e confira o **Manual de Usuário da Biblioteca**:



## APLICATIVO EDUCONNECT

Com o aplicativo **EduCONNECT**, você pode consultar e solicitar serviços ligados à Central de Atendimento e a Secretaria de Ensino Superior. Além disso, você terá acesso a informações importantes, como notas, disciplinas, horários e registro de frequência, por exemplo.

### COMO ACESSAR:

1. Acesse a sua loja virtual e baixe o aplicativo "eduCONNECT", disponível para os sistemas operacionais Android e iOS;
2. Abra o aplicativo e clique no ícone que aparece na parte superior da tela e em seguida, cadastre o **QR Code a seguir**:



3. Assim que cadastrado, selecione a opção "Unileste" e insira o seu RA e senha (os mesmos utilizados para acesso ao Portal do Estudante).

## MAPA DOS CAMPI

Aponte a câmera para o **QR Code e conheça** aos Campi de Coronel Fabriciano e Ipatinga. Uma ajudinha para você **visualizar a nossa infraestrutura** e localizar os locais que precisa ir.



## MUNDO UNILESTE

Alguns benefícios e atividades disponíveis para você:

- Coral Unileste e Intervalo Cultural
- Empresas Juniores
- Intercâmbio Estudantil
- Monitoria
- Museu Padre de Man
- Pesquisa e Extensão
- Programa de Estágio
- Teatro Universitário
- Unilab

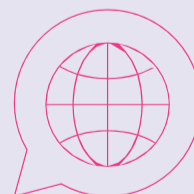

**E muito mais!**

Campus Fabriciano • Av. Tancredo Neves, 3500, B. Universitário, 35170-056 • 31 3846.5500  
Campus Ipatinga • Rua Bárbara Heliodora, 725, Bom Retiro, 35160-215 • 31 3846.5561

**unileste.catolica.edu.br • 0800 283 7944**  
n (31) 3846-5500

/UnilesteOficial

**Viva a**  
**experiência**  
**Unileste**